ГЕНЕРАЛЬНЫЙ ПЛАН МУНИЦИПАЛЬНОГО ОБРАЗОВАНИЯ ГОРОДА-КУРОРТА ПЯТИГОРСКА

Карта планируемого размещения объектов местного значения. Общеобразовательные организации, организации профессионального и высшего образования

ПЯТИГОРСК

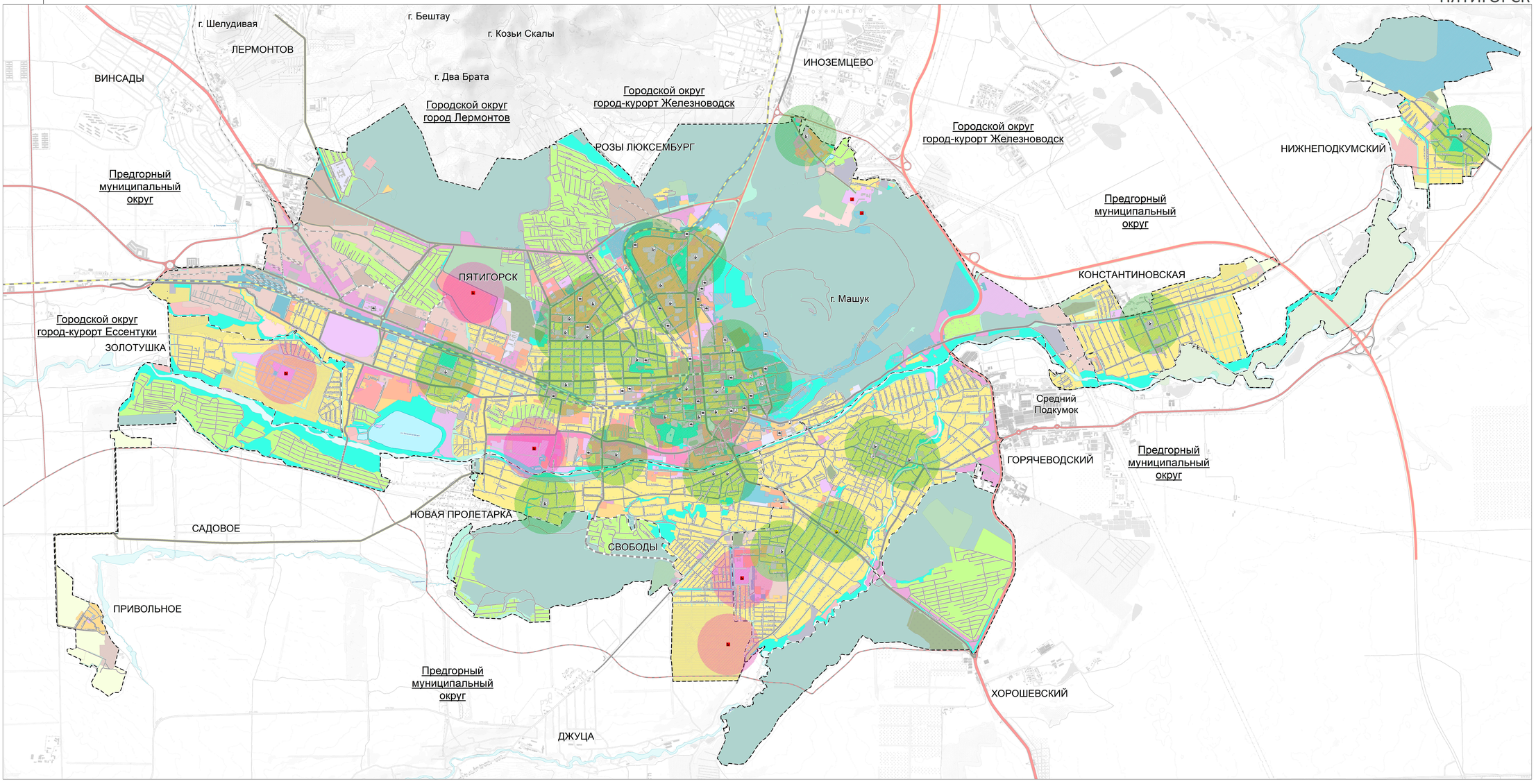

УСЛОВНЫЕ ОБОЗНАЧЕНИЯ

ГРАНИЦЫ

- Граница городского округа
- Граница населенного пункта

ОБЪЕКТЫ СОЦИАЛЬНОГО НАЗНАЧЕНИЯ

проект рекон. сущ.

- Общеобразовательная организация
- Организации дополнительного образования
- Организация, реализующая программы профессионального и высшего образования

ЗОНЫ ПЕШЕХОДНОЙ ДОСТУПНОСТИ

- Зоны пешеходной доступности общеобразовательных организаций

ОБЪЕКТЫ ФЕДЕРАЛЬНОГО ЗНАЧЕНИЯ, ОБЪЕКТЫ РЕГИОНАЛЬНОГО ЗНАЧЕНИЯ, ОБЪЕКТЫ МЕСТНОГО ЗНАЧЕНИЯ:

- Федерального значения
- Регионального значения
- Местного значения

								50-27/06/2022-ГП			
Изм.	Кол.уч.	Лист	№ док.	Подпись	Дата	Генеральный план муниципального образования города-курорта Пятигорска					
Директор			Чернобаева Е.В.								
ГИП			Шевцова Н.В.			Положение о территориальном планировании		Стадия	Лист	Листов	
Архитектор проекта			Шевцова Н.В.					ГП	1		
Руководитель отделения			Чебыкин А.Г.								
Главный специалист			Исаева Е.В.			Карта планируемого размещения объектов местного значения. Общеобразовательные организации, организации профессионального и высшего образования М 1:25 000		ООО "Геобюро-ЮГ"			